Local comercial de lloguer a Andorra la Vella, 1058 metres

ref: ref13757

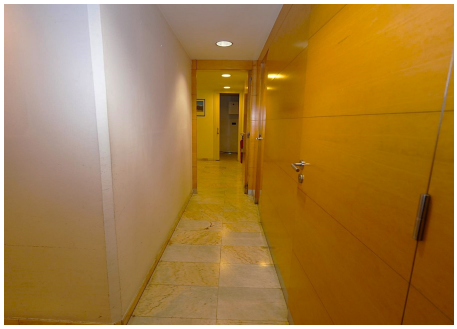

1058 m2	0	4	No Inclòs

Impressionant local comercial en lloguer a Andorra la Vella, situat a pocs metres de l'Avinguda Carlemany i del centre neuràlgic d'Andorra la Vella, al costat del futur centre comercial, aquest espectacular local destaca per la seva ubicació estratègica i privilegiada. Amb excel·lent visibilitat i accessibilitat, es troba envoltat de tots els serveis essencials: escoles, bars, restaurants, zones d'oci i comerços consolidats, la qual cosa garantei...

CONCERTA UNA VISITA

Immobiliària Superior - **Tel: +376 808080**

35.000 €