LOCAL COMERCIAL PREMIUM A ANDORRA LA VELLA

ref: 03158

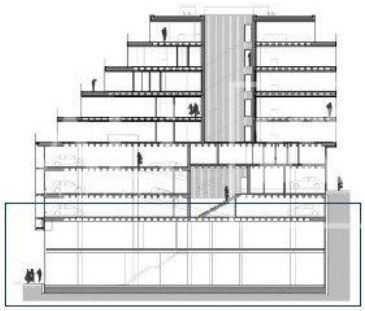

728 m2	0	0	No Inclòs

Fantàstic local comercial de dues plantes situat a la part alta de l'eix comercial per excel·lència de la parròquia d'Andorra la Vella, amb accés des d'Avinguda Meritxell 29.~~Consta de 728.30m2, distribuïts en 2 plantes de la manera següent:~- Planta Baixa: 364.15m2~- Planta 1: 365.15m2~~Disposa de sortida de fums~Existeix la possibilitat d'instal·lar escales mecàniques i ascensors per part de l'arrendatari.~La façana principal, es finalitzarà d...

CONCERTA UNA VISITA

Immobiliària Galí - **Tel: +376 801700**

35.000 €