

PIS DE LLOGUER A CANILLO – LLUM, VISTES I TRANQUIL·LITAT

ref: **05186**

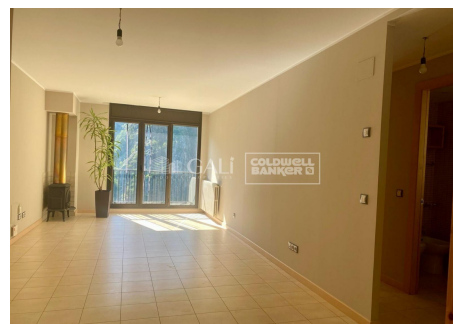

73 m²

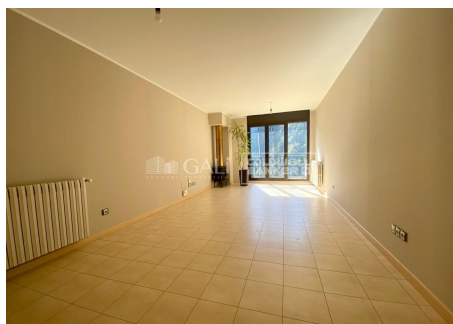

2



1



Inclòs

Descobreix aquest acollidor pis de 72 m², situat al Residencial Sella, a la carretera de Prats, una ubicació privilegiada que combina la tranquil·litat de la muntanya amb la comoditat de trobar-se a pocs minuts del centre de Canillo. ~~L'habitatge disposa de 2 dormitoris, 1 bany complet amb banyera i ofereix unes magnífiques vistes obertes a la muntanya i al poble. Gràcies a la seva orientació, gaudeix de sol des del migdia fins a última hora de l...

CONCERTA UNA VISITA

Immobilària Galí - Tel: **+376 801700**

1.250 €