Pis de lloguer a Andorra la Vella, 2 habitacions, 101 metres

ref: 6290

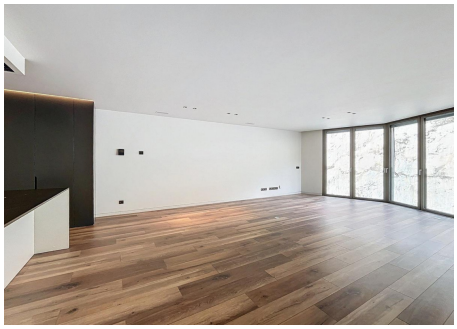

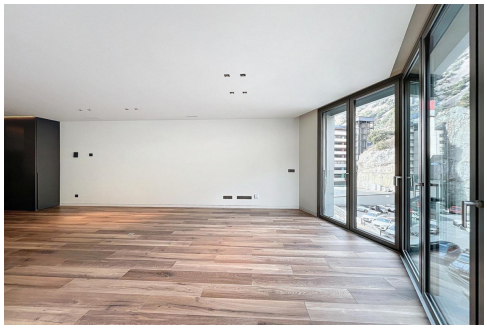

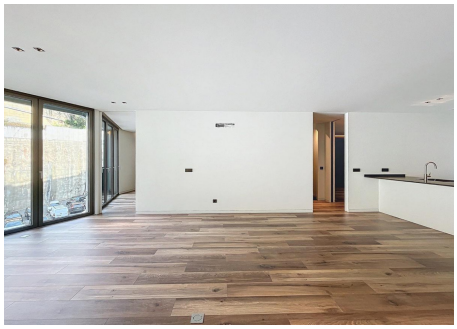

101 m2	2	2	No Inclòs

PLENO CENTRO + 101 M2 + 2 HABITACIONES + 2 BAÑOS + CON PARKING + RECIENTE CONSTRUCCIÓN Exclusivo piso para alquilar en el centro de Andorra la Vella Descubre este exclusivo piso en alquiler en el corazón de Andorra la Vella, una oportunidad única para disfrutar de un estilo de vida cómodo y moderno. Con una superficie útil de 88,60 m², esta vivienda destaca por su distribución funcional y su luminosidad natural. El piso cuenta con 2 habitacion...

CONCERTA UNA VISITA

Finques 3 cases - **Tel: + 376 872222**

4.000 €