“Actualment llogat “ En venda pis d’1 habitació a Canillo (Ctra. del Forn)

ref: 992



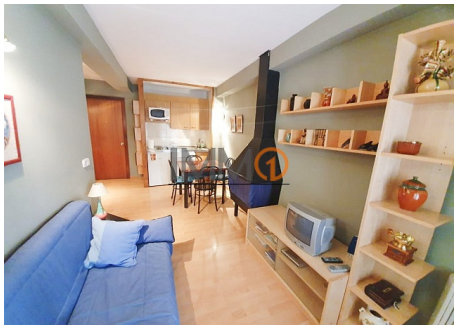





40 m2	1	1	No Inclòs

“Actualment llogat” En venda a Canillo, a la Carretera del Forn (Urb. Ribagrossa), bonic pis planta baixa que conta amb una superfície de 40 m2, i que es distribueix en 1 habitació doble amb armaris encastats, bany complet amb banyera, cuina oberta i equipada a un saló menjador amb llar de foc amb sortida a una gran terrassa de d’uns 25 m2. El pis que es ven moblat gaudeix de sol i d’unes vistes mol agradables. Ubicat en una urbanització tranqui...

CONCERTA UNA VISITA

IMMO 1 - **Tel: +376 821000 / +376 821002**

230.000 €