Pis de dos dormitoris amb llar de foc i ascensor

ref: 1APA1_688







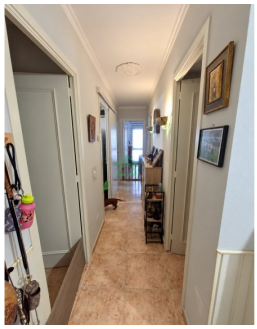

90 m2	2	1	No Inclòs

Llar de foc, dos dormitoris a Santa Coloma Hi ha pisos que conviden a quedar-s'hi. Un vespre de sofà, la llar de foc encesa i aquella sensació de ser a casa. Aquest pis a Santa Coloma té 85 m² construïts i aproximadament 82 m² útils, amb una distribució pràctica: dos dormitoris amb armaris encastats, un bany complet amb dutxa i un lavabo independent. La cuina és independent i està equipada, amb zona de rentat per tenir el dia a dia ben resolt....

CONCERTA UNA VISITA

Monky Houses - **Tel: +376 338582**

395.000 €